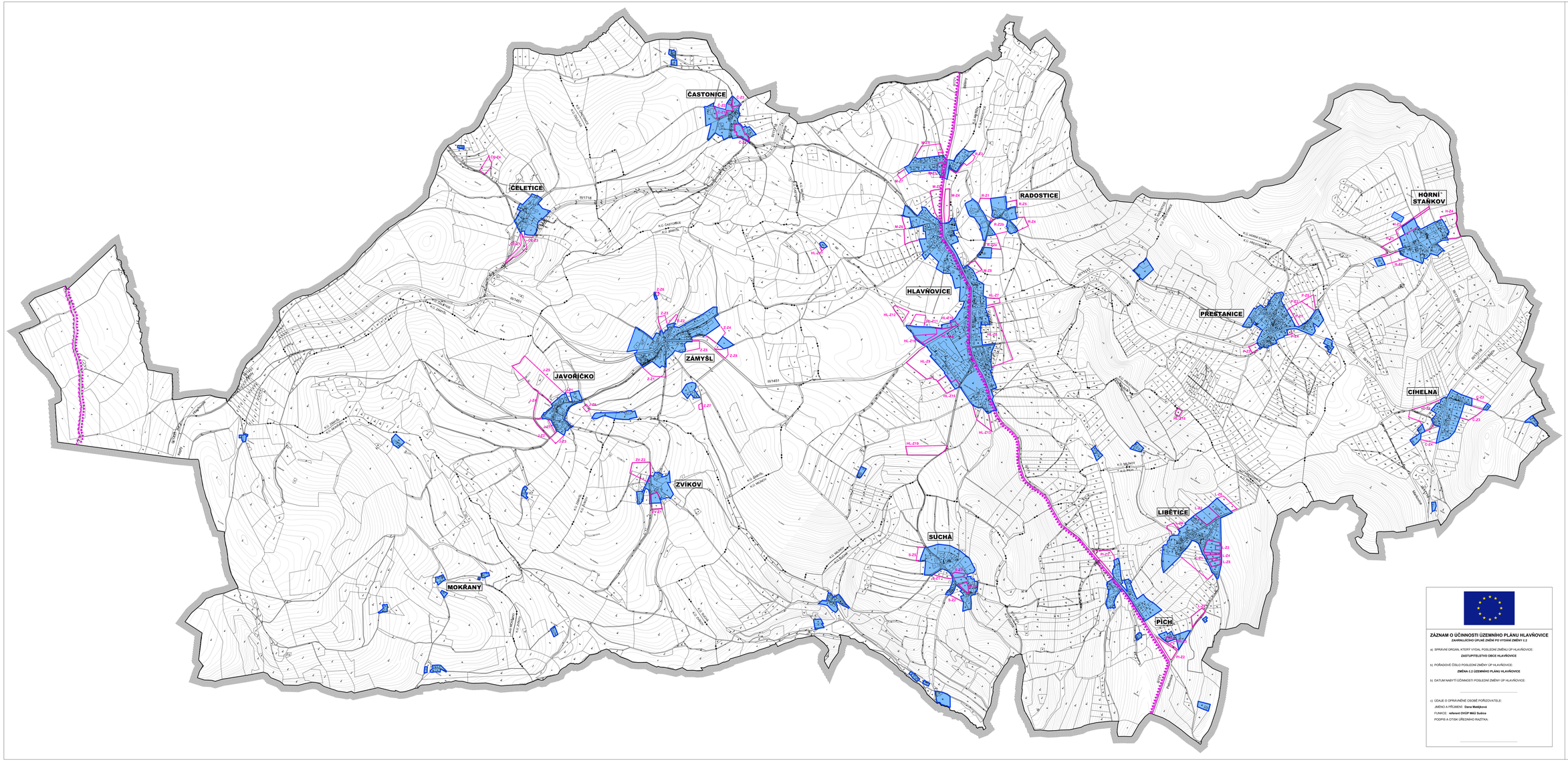

OBEC
HLAVŇOVICE
KRAJ PLZEŇSKÝ
OKRES KLATOVY

I.
ÚZEMNÍ PLÁN HLAVŇOVICE
ÚPLNÉ ZNĚNÍ PO VYDÁNÍ ZMĚNY č.2

B GRAFICKÁ ČÁST

ZÁKLADNÍ ČLENĚNÍ ÚZEMÍ
1 : 5 000

LEGENDA:

- HRANICE ŘEŠENÉHO ÚZEMÍ
- HRANICE ZASTAVĚNÉHO ÚZEMÍ K 06/2010
- Z-21 ZASTAVITELNÉ PLOCHY
- MAB - BIOSFÉRICKÁ REZERVACE UNESCO - ŠUMAVA
- NATURA 2000 - EVL ŠUMAVA
- NATURA 2000 - PTAČÍ OBLAST
- HRANICE CHKO ŠUMAVA
- HRANICE PŘÍRODNÍHO PARKU SOKOVÁNOV

ZASTAVITELNÉ PLOCHY VYMEZENÉ:

K.Ú. HORNÍ STAŘKOV, ČÁST HORNÍ STAŘKOV:
H-21 (BV)
H-22 (BV)
H-23 (BV)
H-24 (BV)

K.Ú. HORNÍ STAŘKOV, ČÁST CIHELNA:
C-21 (BV)
C-22 (BV)
C-23 (OH)
C-24 (BV)
C-25 (BV)

K.Ú. PŘESTANICE, ČÁST PŘESTANICE:
P-21 (BV)
P-22 (BV)
P-23 (BV)
P-24 (BV)
P-25 (BV)

K.Ú. PÍCH, ČÁST LIBĚTICE:
L-21 (BV)
L-22 (BV)
L-23 (BV)
L-24 (BV)
L-25 (BV)
L-26 (OH)
L-27 (BV)
L-28 (BV)

K.Ú. PÍCH, ČÁST PÍCH:
PI-21 (BV)
PI-22 (BV)
PI-23 (BV)
PI-24 (VP)

K.Ú. RADOSTICE, ČÁST RADOSTICE:
R-21 (BV)
R-22 (BV)
R-23 (OV)
R-24 (OV)
R-25 (BV)
R-26 (BV)

K.Ú. MLÍNOV, ČÁST MLÍNOV:
M-21 (BV)
M-22 (BV)
M-23 (BV)
M-24 (BV)
M-25 (BV)
M-26 (BV)
M-27 (BV)
M-28 (BV)

K.Ú. MLÍNOV, ČÁST HLAVŇOVICE:
HL-21 (BV)
HL-211 (BV)
HL-212 (BV)
HL-213 (OH)
HL-214 (OH)
HL-215 (OH)
HL-216 (BV)
HL-217 (BV)
HL-218 (BV)
HL-219 (BV)
HL-220 (BV)
HL-221 (BV)
HL-222 (BV)
HL-223 (BV)

K.Ú. SUCHÁ, ČÁST SUCHÁ:
S-21 (BV)
S-22 (BV)
S-23 (BV)
S-24 (BV)
S-25 (BV)

K.Ú. ZÁMYŠL, ČÁST ZÁMYŠL:
Z-21 (BV)
Z-22 (BV)
Z-23 (BV)
Z-24 (BV)
Z-25 (BV)
Z-26 (OH)
Z-27 (O)
Z-28 (BV)

K.Ú. ZÁMYŠL, ČÁST JAVOŘÍČKO:
J-21 (BV)
J-22 (BV)
J-23 (BV)
J-24 (BV)
J-25 (OH)
J-26 (OH)
J-27 (O)
J-28 (O)

K.Ú. ZVÍKOV, ČÁST ZVÍKOV:
ZV-21 (BV)
ZV-22 (BV)

K.Ú. ČASTONICE, ČÁST ČASTONICE:
Č-21 (BV)
Č-22 (BV)
Č-23 (BV)
Č-24 (BV)
Č-25 (BV)

K.Ú. ČELETICE, ČÁST ČELETICE:
CE-21 (BV)
CE-22 (BV)
CE-23 (BV)

PLOCHY S ROZDÍLNÝM ZPŮSOBEM VYUŽITÍ:

B - PLOCHY BYDLENÍ (BV) (PLOCHY VEŘEJNÝCH NEBO SOUKROMÝCH SLUŽEB NEVYLUČUJÍCÍ BYDLENÍ)
OV - PLOCHY OBČANSKÉHO VYBAVENÍ (OH) (PLOCHY VEŘEJNÝCH NEBO SOUKROMÝCH SLUŽEB)
OV - PLOCHY OBČANSKÉHO VYBAVENÍ (OV) (VEŘEJNÁ VYBAVENOST)
TI - PLOCHY TECHNICKÉ INFRASTRUKTURY
VD - PLOCHY VÝROBY A SKLADOVÁNÍ (DROBNÁ VÝROBA)
VS - PLOCHY VÝROBY A SKLADOVÁNÍ (SMÍŠENÁ VÝROBA)
SV - PLOCHY SMÍŠENÉ VÝROBNÍ
VP - PLOCHY VEŘEJNÉHO PROSTRANSTVÍ
ZV - PLOCHY ZELENĚ VEŘEJNÉ

ZÁZNAM O ÚČINNOSTI ÚZEMNÍHO PLÁNU HLAVŇOVICE
ZAHRNUJÍCÍHO ÚPLNÉ ZNĚNÍ PO VYDÁNÍ ZMĚNY č.2

a) SPRÁVNÍ ORGÁN, KTERÝ VYDAL POSLEDNÍ ZMĚNU ÚP HLAVŇOVICE:

ZASTUPITELSTVO OBCE HLAVŇOVICE

b) POŘADOVÉ ČÍSLO POSLEDNÍ ZMĚNY ÚP HLAVŇOVICE:

ZMĚNA č.2 ÚZEMNÍHO PLÁNU HLAVŇOVICE

b) DATUM NABYTÍ ÚČINNOSTI POSLEDNÍ ZMĚNY ÚP HLAVŇOVICE:

c) ÚDAJE O OPRÁVNĚNÉ OSOBĚ POŘIZOVATELE:

JMENO A PŘÍJMENÍ: **Dana Matějová**

FUNKCE: **referent OVÚP MěÚ Sušice**

PODPIS A OTISK ÚŘEDNÍHO RAZÍTKA:

OBJEDNATEL:	**OBEC HLAVŇOVICE, ČÍSLO 47 HLAVŇOVICE č.47**
PŘEDPIS/VÝTEL:	**MěÚ SUŠICE, OVÚP, MAE, NÁMĚSTÍ V ČSR, ČÍSLO 51 SUŠICE I**
ZHOTOVITEL:	**ARCHITEKTONICKÉ STUDIO, Ing. arch. Jaroslava LEDERA KLATOVSKÁ TŘ. č.16, 301 00 PLZEŇ**
PROJEKTANT:	**Ing. arch. Jaroslava LEDERA**
DIGITALIZACE DPS:	**PROJEKČNÍ KANCELÁŘ, Ing. Tomáš KŘIVANEC JIRÁSKOVO NÁMĚSTÍ 1179/13, 326 00 PLZEŇ**
DATUM:	**04/2021**